

Anhang G

Anspruchsberechtigung dem Grunde nach (nach 24. BImSchV)

S:\MIProj\175\M175459\M175459_07_Ber_2D.DOCX:16. 02. 2024

Tabelle 39. Liste mit **Gebäuden in Straßkirchen**, an denen die Schwelle zur Gesundheitsgefahr zur Tag- oder Nachtzeit erstmals erreicht oder überschritten bzw. weitergehend überschritten wird.

| Ortslage | Adresse | Nutzungsgebiet |
|--------------|-----------------------|----------------|
| Straßkirchen | Ahornring 71 | MI |
| | Ahornring 57 | WA |
| | Altenbucher Straße 1 | MD |
| | Altenbucher Straße 2 | MD |
| | Altenbucher Straße 3 | MD |
| | Altenbucher Straße 4 | MD |
| | Altenbucher Straße 6 | MD |
| | Altenbucher Straße 8 | MD |
| | Altenbucher Straße 10 | MD |
| | Altenbucher Straße 16 | MD |
| | Am Hoffeld 4 | MI |
| | Arberstraße 1 | WA |
| | Arberstraße 3 | WA |
| | Arberstraße 5 | WA |
| | Arberstraße 6 | WA |
| | Arberstraße 7 | WA |
| | Arberstraße 8 | WA |
| | Arberstraße 8a | WA |
| | Arberstraße 9 | WA |
| | Arberstraße 10 | WA |
| | Arberstraße 12 | WA |
| | Bachstraße 1 | MD |
| | Bachstraße 3 | MD |
| | Bachstraße 9 | MD |
| | Bachstraße 10 | MD |
| | Bachstraße 11 | MD |
| | Bahnhofstraße 1 | MD |
| | Bahnhofstraße 2 | MD |
| | Bahnhofstraße 5 | MD |
| | Bahnhofstraße 6a | MD |
| | Bahnhofstraße 7 | MD |
| | Bahnhofstraße 8 | MD |
| | Bahnhofstraße 9 | MD |
| | Bahnhofstraße 10 | MD |
| | Bahnhofstraße 11 | MD |
| | Bahnhofstraße 14 | MD |
| | Bahnhofstraße 15 | MD |
| | Bahnhofstraße 18 | MD |
| | Bahnhofstraße 20 | MD |
| | Bahnhofstraße 22 | MD |
| | Bahnhofstraße 24 | MD |
| | Bavariastraße 8 | MD |

| Ortslage | Adresse | Nutzungsgebiet |
|----------|--------------------|----------------|
| | Bavariastraße 9 | MD |
| | Bavariastraße 10 | MD |
| | Bavariastraße 11 | MD |
| | Bavariastraße 16 | MD |
| | Bavariastraße 18 | MD |
| | Bayerwaldstraße 1 | WA |
| | Bayerwaldstraße 2 | WA |
| | Bayerwaldstraße 4 | WA |
| | Bayerwaldstraße 5 | WA |
| | Bayerwaldstraße 6 | WA |
| | Bayerwaldstraße 8 | WA |
| | Bayerwaldstraße 9 | WA |
| | Bayerwaldstraße 11 | WA |
| | Birkenstraße 3 | MD |
| | Birkenstraße 4 | MD |
| | Birkenstraße 6 | MD |
| | Birkenstraße 7 | GE |
| | Blumenthal 2 | WA |
| | Buchenstraße 13 | WA |
| | Buchenstraße 17 | MI |
| | Fliederring 1 | WA |
| | Fliederring 2 | WA |
| | Fliederring 3 | WA |
| | Fliederring 29 | WA |
| | Fliederring 34 | WA |
| | Fliederring 35 | WA |
| | Fliederring 37 | WA |
| | Fliederring 38 | WA |
| | Gallnerstraße 2 | WA |
| | Gallnerstraße 7 | WA |
| | Gallnerstraße 8 | WA |
| | Gärtnerweg 4 | MD |
| | Gärtnerweg 5 | MD |
| | Gärtnerweg 7 | MD |
| | Industriestraße 3 | GE |
| | Industriestraße 5 | GE |
| | Industriestraße 9 | GE |
| | Irlbacher Straße 1 | MD |
| | Irlbacher Straße 2 | MD |
| | Irlbacher Straße 3 | MD |
| | Irlbacher Straße 5 | MD |
| | Irlbacher Straße 6 | MD |
| | Irlbacher Straße 7 | MD |
| | Irlbacher Straße 8 | MD |
| | Irlbacher Straße 9 | MD |

| Ortslage | Adresse | Nutzungsgebiet |
|----------|----------------------------|----------------|
| | Irlbacher Straße 10,10a | MD |
| | Irlbacher Straße 11 | MD |
| | Irlbacher Straße 13 | MD |
| | Irlbacher Straße 20 | MD |
| | Irlbacher Straße 22 | MD |
| | Irlbacher Straße 26 | MD |
| | Irlbacher Straße 29 | MD |
| | Irlbacher Straße 30 | MI |
| | Irlbacher Straße 31 | MD |
| | Irlbacher Straße 33 | MD |
| | Irlbacher Straße 35 | MD |
| | Irlbacher Straße 35a | MD |
| | Irlbacher Straße 41 | WA |
| | Jägerweg 4 | WA |
| | Jägerweg 6 | WA |
| | Jägerweg 10 | WA |
| | Jägerweg 11 | MI |
| | Jägerweg 12 | WA |
| | Jahnstraße 3 | MD |
| | Jahnstraße 7 | MD |
| | Jahnstraße 10 | MD |
| | Jahnstraße 11 | MD |
| | Jahnstraße 12 | MD |
| | Jahnstraße 13 | GE |
| | Jahnstraße 15 | GE |
| | Jahnstraße 20 | MD |
| | Kirchplatz 1 | MD |
| | Kirchplatz 2 - Kichgebäude | MD |
| | Kirchplatz 3 | MD |
| | Kirchplatz 4 | MD |
| | Kirchplatz 5 | MD |
| | Kirchplatz 6 | MD |
| | Kirchplatz 8 | MD |
| | Kirchplatz 9 | MD |
| | (siehe Abbildung 2) | WA |
| | Kirchplatz 9a | WA |
| | (siehe Abbildung 2) | WA |
| | Kirchplatz 10 | MD |
| | Langer Weg 1 | WA |
| | Langer Weg 1a | WA |
| | Langer Weg 1b | WA |
| | Langer Weg 3 | WA |
| | Langer Weg 3a | WA |
| | Langer Weg 5 | WA |
| | Lindenstraße 1 | MD |
| | Lindenstraße 2 | MI |

| Ortslage | Adresse | Nutzungsgebiet |
|----------|--|----------------|
| | Lindenstraße 3 | MD |
| | Mühlweg 6 | MD |
| | Mühlweg 8 | MD |
| | Ohmstraße 4 | GE |
| | Ohmstraße 5 | GE |
| | Osserstraße 10 | WA |
| | Osserstraße 11 | WA |
| | Osserstraße 12 | WA |
| | Osserstraße 13 | WA |
| | Osserstraße 14 | WA |
| | Osserstraße 15 | WA |
| | Osserstraße 16 | WA |
| | Paitzkofener Straße 2 | MD |
| | Paitzkofener Straße 3 | MD |
| | Passauer Straße 2 | MD |
| | Passauer Straße 3 | MD |
| | Passauer Straße 4 | MD |
| | Passauer Straße 5 | MD |
| | Passauer Straße 6 | MD |
| | Passauer Straße 7 | MD |
| | Passauer Straße 7, 7a, 7b (siehe Abbildung 3) | MD |
| | Passauer Straße 8 | MD |
| | Passauer Straße 9 | MD |
| | Passauer Straße 9a | MD |
| | Passauer Straße 10 | MD |
| | Passauer Straße 11 | MD |
| | Passauer Straße 11a | MD |
| | Passauer Straße 13 | MD |
| | Passauer Straße 15 | MD |
| | Passauer Straße 15a | MD |
| | Passauer Straße 17 | MD |
| | Passauer Straße 18 | MD |
| | Passauer Straße 19 | MD |
| | Passauer Straße 19a | MD |
| | Passauer Straße 20 | MD |
| | Passauer Straße 23 | MD |
| | Passauer Straße 25 | MD |
| | Passauer Straße 27 | MD |
| | Passauer Straße 27a | MD |
| | Passauer Straße 29 | MD |
| | Passauer Straße 31 | MD |
| | Passauer Straße 35 | GE |
| | Passauer Straße 55 | GE |
| | Pfreimdengasse 16 | MD |

| Ortslage | Adresse | Nutzungsgebiet |
|----------|----------------|----------------|
| | Plattenweg 41 | MD |
| | Plattenweg 43 | MD |
| | Plattenweg 47 | MD |
| | Plattenweg 60 | GE |
| | Plattenweg 61 | GE |
| | Plattenweg 62 | GE |
| | Plattenweg 63 | GE |
| | Plattenweg 65 | GE |
| | Pröllerweg 1 | WA |
| | Rampenstraße 1 | GE |
| | Rathaus | MD |
| | Ringstraße 1 | MD |
| | Ringstraße 2 | MD |
| | Ringstraße 4 | WA |
| | Ringstraße 5 | MD |
| | Ringstraße 6 | WA |
| | Ringstraße 7 | MD |
| | Ringstraße 7a | MD |
| | Ringstraße 8 | WA |
| | Ringstraße 9 | MD |
| | Ringstraße 10 | WA |
| | Ringstraße 11 | MD |
| | Ringstraße 12 | WA |
| | Ringstraße 13 | WA |
| | Ringstraße 14 | WA |
| | Ringstraße 15 | WA |
| | Ringstraße 17 | WA |
| | Ringstraße 17a | WA |
| | Ringstraße 19 | WA |
| | Ringstraße 21 | WA |
| | Ringstraße 24 | WA |
| | Ringstraße 26 | WA |
| | Ringstraße 49 | WA |
| | Rosenstraße 2 | WA |
| | Rosenstraße 3 | WA |
| | Rosenstraße 4 | WA |
| | Rosenstraße 6 | WA |
| | Rosenstraße 7 | WA |
| | Rosenstraße 10 | WA |
| | Rosenstraße 12 | WA |
| | Rosenstraße 14 | WA |
| | Rosenstraße 16 | WA |
| | Ruselstraße 11 | WA |
| | Ruselstraße 12 | WA |
| | Ruselstraße 14 | WA |

| Ortslage | Adresse | Nutzungsgebiet |
|----------|------------------------|----------------|
| | Ruselstraße 15 | WA |
| | Sandweg 2 | WA |
| | Sandweg 5 | WA |
| | Sandweg 7 | WA |
| | Sandweg 9 | WA |
| | Schafbergstraße 22 | MD |
| | Schafbergstraße 51 | WA |
| | Schlesische Straße 10 | WA |
| | Schlesische Straße 2 | WA |
| | Schlesische Straße 3 | WA |
| | Schlesische Straße 4 | WA |
| | Schlesische Straße 5 | WA |
| | Schlesische Straße 6 | WA |
| | Schlesische Straße 7 | WA |
| | Schlesische Straße 7a | WA |
| | Schlesische Straße 8 | WA |
| | Straubinger Straße 1,3 | MI |
| | Straubinger Straße 2 | MD |
| | Straubinger Straße 4 | MD |
| | Straubinger Straße 5 | MI |
| | Straubinger Straße 6 | MD |
| | Straubinger Straße 8 | MD |
| | Straubinger Straße 9 | MI |
| | Straubinger Straße 10 | MD |
| | Straubinger Straße 11 | MI |
| | Straubinger Straße 12 | MD |
| | Straubinger Straße 13 | MI |
| | Straubinger Straße 15 | MI |
| | Straubinger Straße 16 | MD |
| | Straubinger Straße 17 | MI |
| | Straubinger Straße 18 | MD |
| | Straubinger Straße 18a | MD |
| | Straubinger Straße 19 | MI |
| | Straubinger Straße 20 | MD |
| | Straubinger Straße 22 | MD |
| | Straubinger Straße 23 | MI |
| | Straubinger Straße 25 | MI |
| | Straubinger Straße 26 | MD |
| | Straubinger Straße 27 | MI |
| | Straubinger Straße 32 | MD |
| | Straubinger Straße 33 | MI |
| | Straubinger Straße 34 | MD |
| | Straubinger Straße 35 | MI |
| | Straubinger Straße 36 | MD |
| | Straubinger Straße 37 | MI |

| Ortslage | Adresse | Nutzungsgebiet |
|-----------------|--------------------------------|-----------------------|
| | Straubinger Straße 39 | MI |
| | Straubinger Straße 40 | MD |
| | Straubinger Straße 41 | MI |
| | Straubinger Straße 42 | MD |
| | Straubinger Straße 43 | MI |
| | Straubinger Straße 43a | MI |
| | Straubinger Straße 43b | MI |
| | Straubinger Straße 44 | MD |
| | Straubinger Straße 44a | MD |
| | Straubinger Straße 45 | MI |
| | Straubinger Straße 46 | MD |
| | Straubinger Straße 47 | MI |
| | Straubinger Straße 47a | MI |
| | Straubinger Straße 48 | MD |
| | Straubinger Straße 49 | MI |
| | Straubinger Straße 50 | MD |
| | Straubinger Straße 51 | MI |
| | Straubinger Straße 52 | MD |
| | Straubinger Straße 53 | MI |
| | Straubinger Straße 55 | MI |
| | Straubinger Straße 56a | MD |
| | Straubinger Straße 56b | MD |
| | Straubinger Straße 56c,56d,56e | MD |
| | Straubinger Straße 56d | MD |
| | Straubinger Straße 56e | MD |
| | Straubinger Straße 57 | MI |
| | Straubinger Straße 61 | MI |
| | Steinweg 3 | WA |
| | Sudetenstraße 1 | WA |
| | Sudetenstraße 2 | WA |
| | Sudetenstraße 3 | WA |
| | Sudetenstraße 4 | WA |
| | Sudetenstraße 5 | WA |
| | Sudetenstraße 6 | WA |
| | Sudetenstraße 7 | WA |
| | Sudetenstraße 8 | WA |
| | Sudetenstraße 9 | WA |
| | Sudetenstraße 11 | WA |
| | Tulpenweg 5a | WA |
| | Tulpenweg 7 | WA |
| | Vogelsangstraße 6 | WA |
| | Vogelsangstraße 7 | WA |
| | Vogelsangstraße 8 | WA |
| | Vogelsangstraße 10 | WA |
| | Vogelsangstraße 12 | WA |

| Ortslage | Adresse | Nutzungsgebiet |
|----------|--------------------|----------------|
| | Vogelsangstraße 14 | WA |
| | Vogelsangstraße 16 | WA |



Abbildung 2. Darstellung der betroffenen Gebäude für den Bereich Kirchplatz 9/9a, Straßkirchen.



Abbildung 3. Darstellung der betroffenen Gebäude für den Bereich Passauer Straße 7, 7a, 7b, Straßkirchen.

S:\MIP\Proj\175\M175459\M175459_07_Ber_2D.DOCX:16. 02. 2024

Tabelle 40. Liste mit **Gebäuden für alle weiteren betrachteten Ortslagen**, an denen die Schwelle zur Gesundheitsgefahr zur Tag- oder Nachtzeit erstmals erreicht oder überschritten bzw. weitergehend überschritten wird.

| Ortslage/Gemeinde | Adresse | Nutzungsgebiet |
|-------------------------|---------------------|----------------|
| Altenbuch | Hauptstraße 24 | MD |
| | Hauptstraße 26 | MD |
| | Hauptstraße 28 | MD |
| | Hauptstraße 30 | MD |
| | Hauptstraße 35 | MD |
| Stephansposching | Bahnhofstraße 39 | MI |
| | Bahnhofstraße 40 | MI |
| | Bahnhofstraße 41 | MI |
| | Bahnhofstraße 42 | MI |
| | Bahnhofstraße 42a | MI |
| | Bahnhofstraße 43 | MI |
| | Bahnhofstraße 44 | MI |
| | Bahnhofstraße 45 | MI |
| | Bahnhofstraße 47 | MI |
| | Bahnhofstraße 52 | MI |
| | Bahnhofstraße 55/57 | MI/GE |
| | Bahnhofstraße 56 | MI |
| | Bahnhofstraße 58 | MI |
| | Bahnhofstraße 60 | MI |
| | Bahnhofstraße 72 | MI |
| | Bahnweg 2 | MI |
| | Freundorf 1 | MD |
| | Freundorf 17 | MD |
| | Freundorf 3 | MD |
| | Freundorf 5 | MD |
| Freundorf 7 | MD | |
| Freundorf 9 | MD | |
| Freundorf-Süd 1 | AB | |
| Hans-Glas-Straße 1 | GE | |
| Hans-Glas-Straße 3 | GE | |
| Rottenmann 1 | AB | |
| Rottenmann 2 | AB | |
| Rottenmann 3 | MD | |
| Rottenmann 4 | MD | |
| Rottersdorf 30 | AB | |
| Rottersdorfer Straße 11 | AB | |

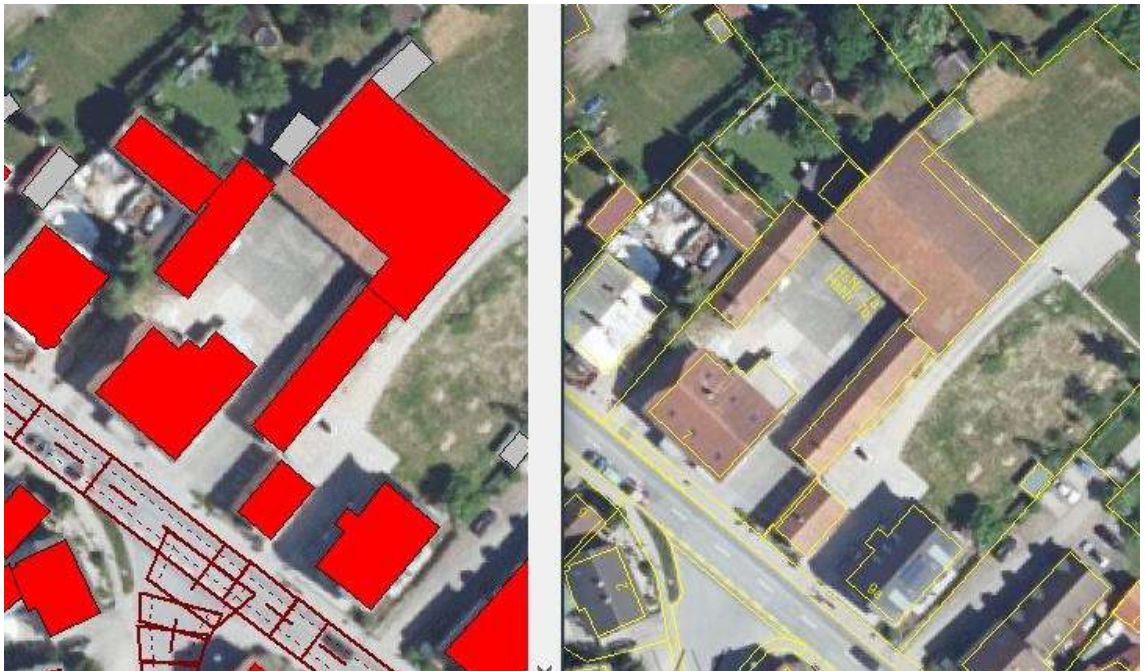
S:\MIP\proj\175\M175459\M175459_07_Ber_2D.DOCX:16. 02. 2024

| Ortslage/Gemeinde | Adresse | Nutzungsgebiet |
|-------------------|--|----------------|
| | Rottersdorfer Straße 13 | AB |
| | Rottersdorfer Straße 14 | AB |
| | Rottersdorfer Straße 14a | AB |
| | Rottersdorfer Straße 16 | AB |
| | Schaidham 1 | MD |
| | Schaidham 2 | MD |
| | Siedlungsstraße 1 | MI |
| | Siedlungsstraße 10 | MI |
| | Siedlungsstraße 12 | MI |
| | Siedlungsstraße 14 | MI |
| | Siedlungsstraße 16 | MI |
| | Siedlungsstraße 2 | MI |
| | Siedlungsstraße 4 | MI |
| | Siedlungsstraße 6 | MI |
| | Siedlungsstraße 8 | MI |
| | Sommerfeldweg 2 | MI |
| | Sommerfeldweg 4 | MI |
| Aiterhofen | Amselfinger Straße 21 | MI |
| | Herzog-Tassilo-Platz 1 | MI |
| | Herzog-Tassilo-Platz 2 | MI |
| | Lindenstraße 32 | WA |
| | Lindenstraße 34 | GE |
| | Lindenstraße 35a | GE |
| | Obere Dorfstraße 2 | MI |
| | Obere Dorfstraße 19b | WA |
| | Obere Dorfstraße 34 (siehe Abbildung 4) | GE |
| | Obere Dorfstraße 38 /40 / 40a (siehe Abbildung 5) | GE |
| | Passauer Straße 1 | MI |
| | Passauer Straße 2 | MI |
| | Passauer Straße 5 | MI |
| | Passauer Straße 6 | MI |
| | Passauer Straße 6a | MI |
| | Passauer Straße 7 | MI |
| | Passauer Straße 8 | MI |
| | Passauer Straße 9 | MI |
| | Passauer Straße 12 | MI |
| | Passauer Straße 14 (siehe Abbildung 6) | MI |

| Ortslage/Gemeinde | Adresse | Nutzungsgebiet |
|-------------------|--|----------------|
| | Rennweg 1a | WA |
| | Straubinger Straße 1 | MI |
| | Straubinger Straße 2 | MI |
| | Straubinger Straße 3 | MI |
| | Straubinger Straße 4 | MI |
| | Straubinger Straße 6 | MI |
| | Straubinger Straße 8 | MI |
| | Straubinger Straße 11 | MI |
| | Straubinger Straße 13 | MI |
| | Straubinger Straße 13a | MI |
| Büchling | Büchling Hausnummer unbekannt (siehe Abbildung 7) | MD |
| Peinkofen | Peinkofen 2 | MD |
| | Peinkofen 7 | MD |
| Makofen | Makofen 1 (siehe Abbildung 8) | AB |
| | Makofen 2 (siehe Abbildung 8) | AB |
| | Makofen 4 (siehe Abbildung 8) | AB |
| | Makofen 6 | AB |
| Stetten | Stetten 5 | AB |
| | Stetten 7 | AB |
| Schambach | Badstraße 6 | MD |
| | Obere Dorfstraße 9a | MD |



Abbildung 4. Darstellung der betroffenen Gebäude für den Bereich Obere Dorfstraße 34, Aiterhofen.



Abbildung 5. Darstellung der betroffenen Gebäude für den Bereich Obere Dorfstraße 38/40/40a, Aiterhofen.



Abbildung 6. Darstellung der betroffenen Gebäude für den Bereich Passauer Straße 14, Aiterhofen.



Abbildung 7. Darstellung der betroffenen Gebäude für den Bereich Büchling.

S:\MIP\proj\175\M175459\M175459_07_Ber_2D.DOCX:16. 02. 2024



Abbildung 8. Darstellung der betroffenen Gebäude für den Bereich Makofen.

Tabelle 41. Liste mit potenziellen **Außenwohnbereichen**, an denen die Schwelle zur Gesundheitsgefahr zur Tagzeit erstmals erreicht oder überschritten wird.

| Ortslage/Gemeinde | Adresse | |
|-------------------|------------------------|-----------------|
| Straßkirchen | Irlbacher Straße 2 | |
| | Irlbacher Straße 29 | |
| | Lindenstraße 3 | |
| | Lindenstraße 10 | s. Abbildung 9 |
| | Lindenstraße 13 | |
| | Ringstraße 1 | |
| | Straubinger Straße 11 | |
| | Straubinger Straße 47a | |
| | Straubinger Straße 47 | s. Abbildung 10 |
| | Sudetenstraße 7 | |
| Stephansposching | Rottenmann 1 | |
| Aiterhofen | Obere Dorfstraße 5 | |
| | Obere Dorfstraße 12 | |
| | Obere Dorfstraße 13 | |
| | Obere Dorfstraße 20 | |
| | Obere Dorfstraße 21 | |
| | Obere Dorfstraße 30a | |
| | Passauer Straße 8 | |
| | Straubinger Straße 6 | |
| Peinkofen | Peinkofen 1 | |
| Makofen | Makofen 2 | s. Abbildung |
| | Makofen 6 | |



Abbildung 9. Darstellung der betroffenen potenziellen Außenwohnbereiche für den Bereich Lindenstraße 10.

S:\MIP\Proj\175\M175459\M175459_07_Ber_2D.DOCX:16. 02. 2024



Abbildung 10. Darstellung der betroffenen potenziellen Außenwohnbereiche für den Bereich Starubinger Straße 47/47a.



Abbildung 11. Darstellung der betroffenen potenziellen Außenwohnbereiche für den Bereich Makofen 2.